



Das DAPI stellt sich vor...





DAPI – Aufgaben

Satzungszweck

- Förderung von Wissenschaft und Forschung sowie Verbesserung der Arzneimittelsicherheit

Umsetzung

- Durchführung pharmakoepidemiologischer und -ökonomischer Studien
- Prüfung und Bewertung von Arzneimitteln
- Unterstützung von Gesundheitsbehörden sowie Institutionen im Gesundheitswesen durch wissenschaftliche Untersuchungen und Gutachten



DAPI – Organisationsstruktur

DAPI ist ausschließlich und unmittelbar gemeinnützig

- 100%-ig durch Mitgliedsbeiträge und Spenden finanziert
- Kein Verkauf von Daten/Auswertungen möglich

Mitglieder

- 31 Landesapothekerkammern und -verbände
- ca. 1.000 Einzelmitglieder



DAPI – Personalstruktur

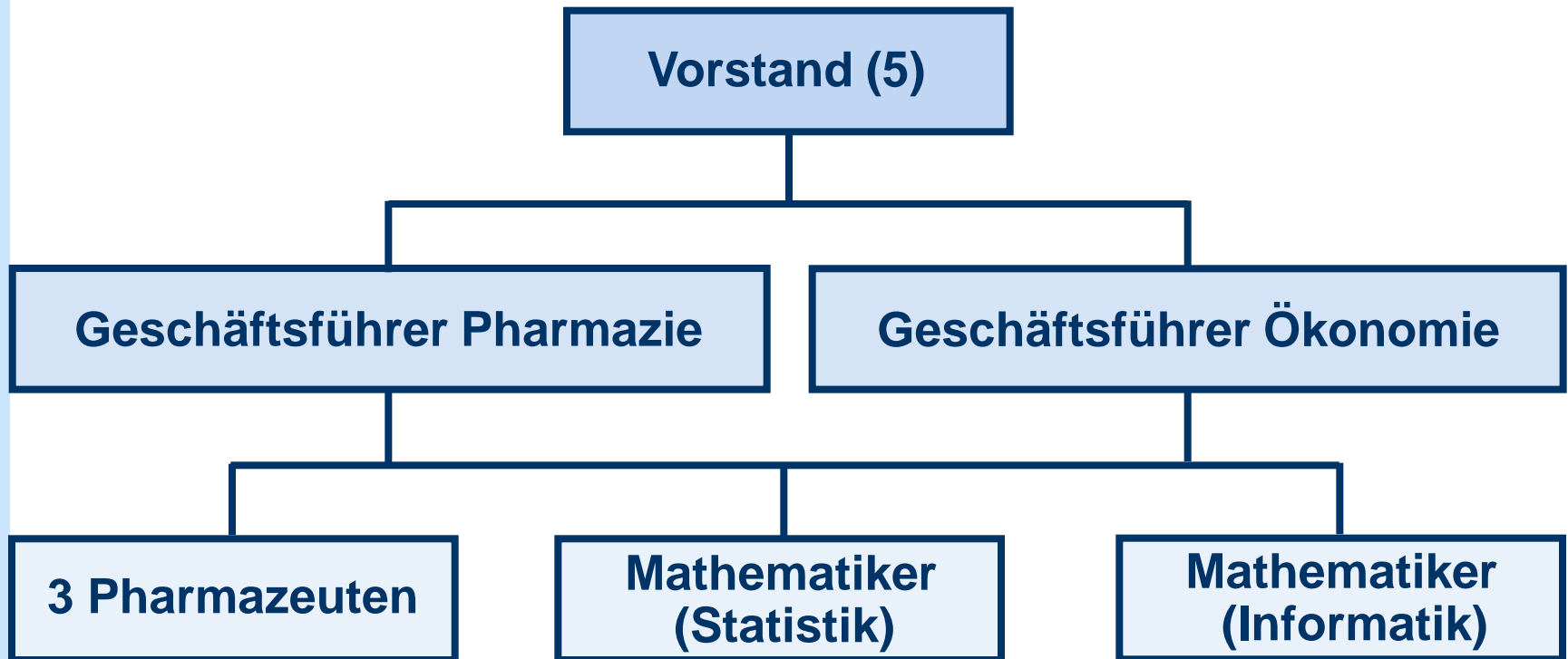



DAPI – Datenquelle

- Die Apothekenrechenzentren stellen dem DAPI vollständig **anonymisierte Daten** aus der GKV-Rezeptabrechnung zur Verfügung
- GKV-Abdeckung > **80 % aller öffentlichen Apotheken**
- **Grundlage ist § 300 SGB V**,
der den Apothekenrechenzentren die Weitergabe anonymisierter Daten für berufsständische Zwecke erlaubt



DAPI – Datenfluss

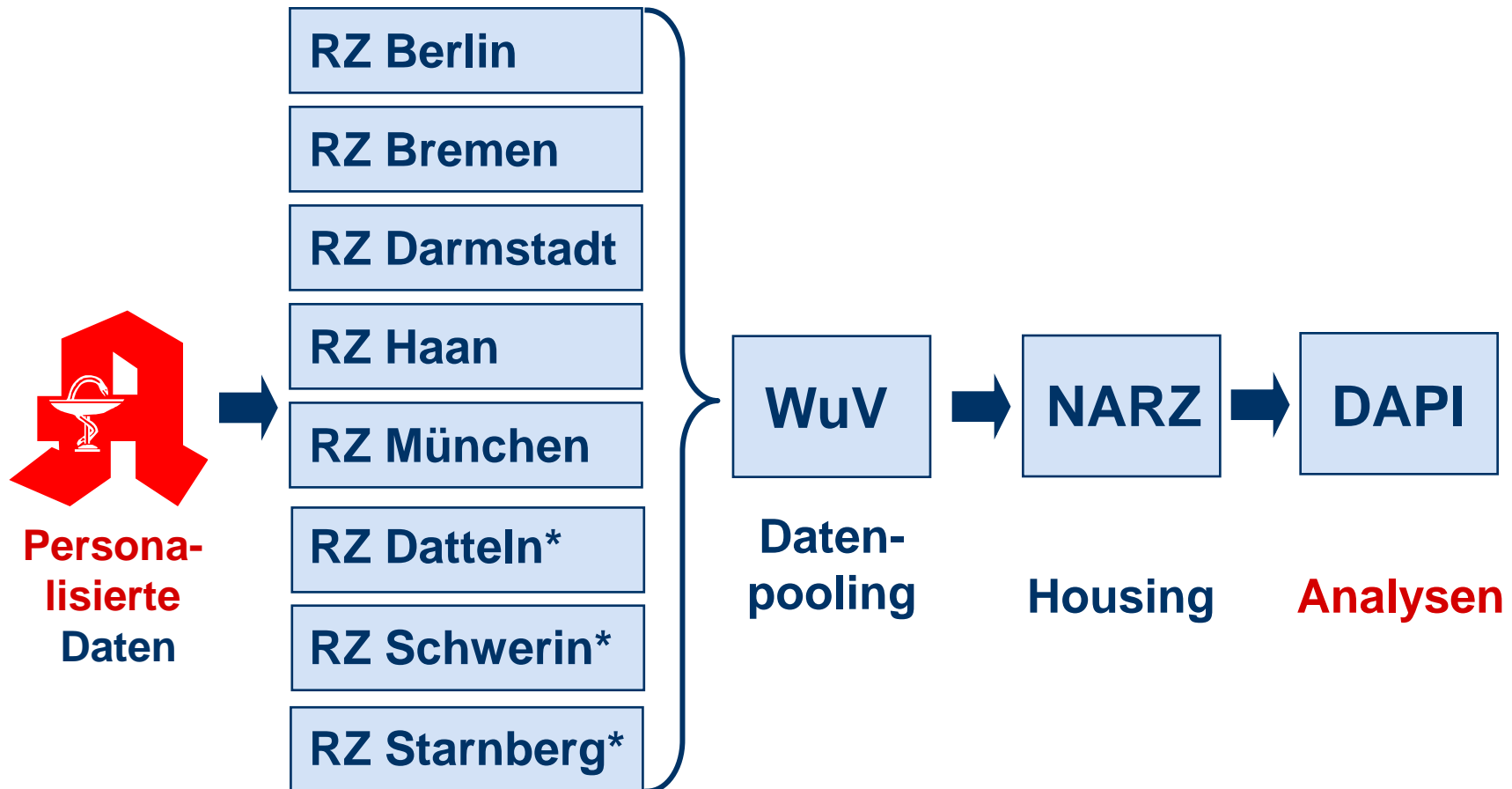

Anonymisierte Datenlieferung
von 5 standeseigenen und
3 privaten* RZ



Datensatzaufbau 1

Freigabe 06.05.2008

| <input type="checkbox"/> Gebüh- frei <input type="checkbox"/> Geb.- pfl. <input type="checkbox"/> noctu <input type="checkbox"/> Sonstige <input type="checkbox"/> Unfall <input type="checkbox"/> Arbeits- unfall | Krankenkasse bzw. Kostenträger | | <table border="1" style="font-size: small;"> <tr> <th>Hilfs- mittel</th> <th>Impf- stoff</th> <th>Spr.-S Bedar</th> <th>Begr.- Pflicht</th> <th colspan="2">Apotheken-Nummer / IK</th> </tr> <tr> <td>6</td> <td>7</td> <td>8</td> <td>9</td> <td colspan="2"></td> </tr> </table> | | | | Hilfs- mittel | Impf- stoff | Spr.-S Bedar | Begr.- Pflicht | Apotheken-Nummer / IK | | 6 | 7 | 8 | 9 | | |
|--|--------------------------------|----------------|--|-------------------|-----------------------|---------------|-------------------------------|----------------|-----------------|-------------------|-----------------------|--|---|---|---|---|--|--|
| | Hilfs- mittel | Impf- stoff | Spr.-S Bedar | Begr.- Pflicht | Apotheken-Nummer / IK | | | | | | | | | | | | | |
| | 6 | 7 | 8 | 9 | | | | | | | | | | | | | | |
| | Name, Vorname des Versicherten | | geb. am | | Zuzahlung | | Gesamt-Brutto | | | | | | | | | | | |
| | Verbindliches Muster | | Kassen-Nr. | | Versicherten-Nr. | | Arzneimittel-/Hilfsmittel-Nr. | | | | | | | | | | | |
| | | | Betriebsstätten-Nr. | | Arzt-Nr. | | Faktor | | | | | | | | | | | |
| Status | | | Datum | | Taxe | | | | | | | | | | | | | |
| | | | | 1. Verordnung | | 2. Verordnung | | | | | | | | | | | | |
| | | | | 3. Verordnung | | | | | | | | | | | | | | |

Rp. (Bitte Leerräume durchstreichen)

Vertragsarztstempel

aut
idem

 aut
idem

 aut
idem

666H

Bei Arbeitsunfall
auszufüllen!

| | | | | | |
|--------------------------------|--|--|--|--|--|
| Abgabedatum in der Apotheke | | | | | |
|--------------------------------|--|--|--|--|--|

Unterschrift des Arztes
Muster 16 (7.2008)

| | |
|-----------|---------------------------------------|
| Unfalltag | Unfallbetrieb oder Arbeitgebernnummer |
|-----------|---------------------------------------|



Datensatzaufbau 2

Zusätzlich aus

ABDA-Artikelstamm / -Fertigarzneimitteldatenbank

- Preise (AVP, Herstellerrabatt, Apothekenabschlag)
- Festbetragsarzneimittel
- Importarzneimittel
- Hersteller
- ATC-Code
- Wirkstoff
- Menge, Einheit, Darreichungsform
- Indikationen, Wechselwirkungen, ...



(Noch) keine Informationen zum/zur:

- Abgabedatum der Apotheke
- Abgebenden Apotheke
- Individuellem Arzt
- Individueller Krankenkasse
- Aut idem - Ankreuzfeld
- Indikation/Dosierung
- Patientenangaben (Alter)



DAPI – Datenvolumen des Data Warehouse

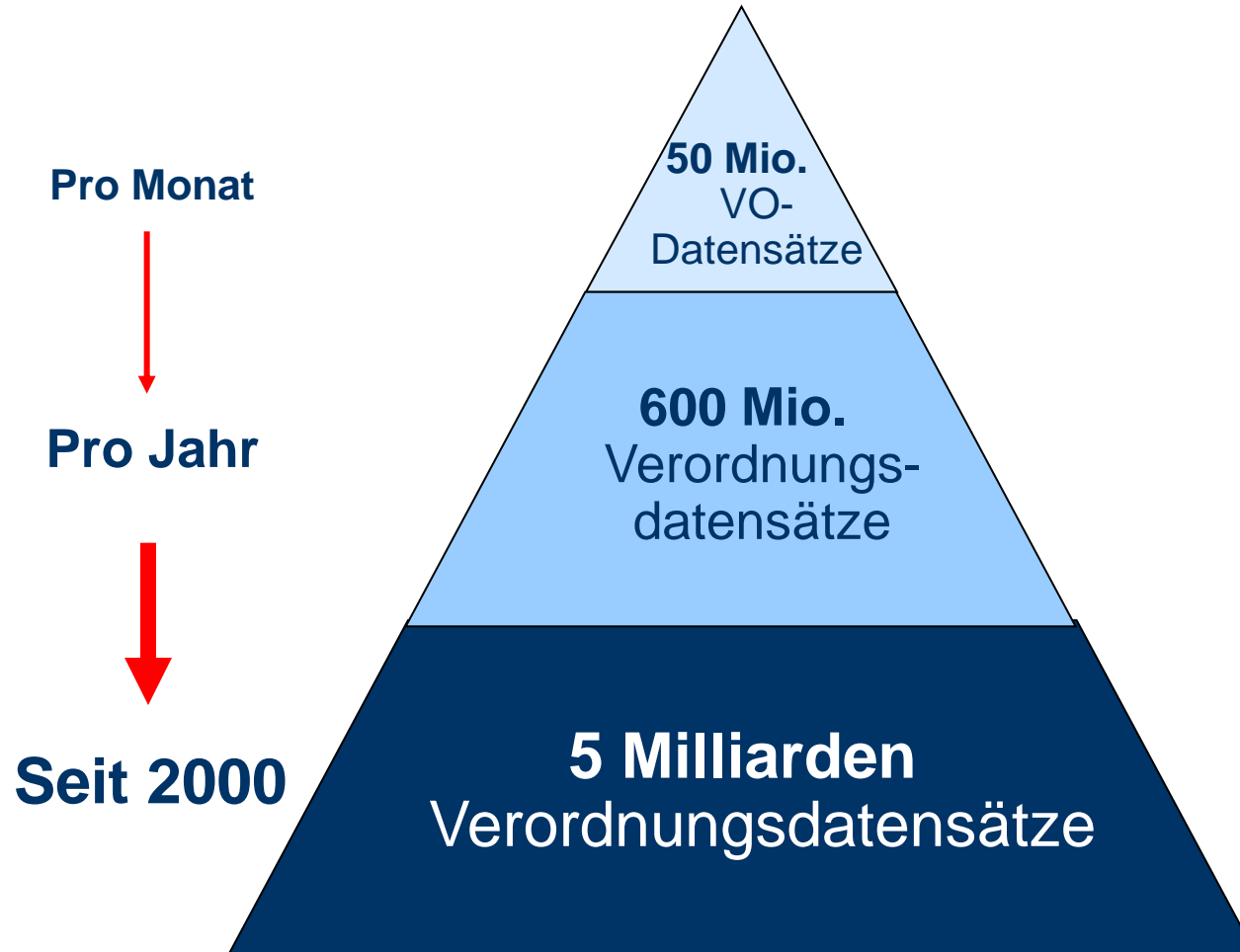



Adressaten der DAPI-Auswertungen

- Apothekerinnen und Apotheker für interne Weiterbildungen
- Landesapothekerkammern und -verbände
- ABDA (u.a. Unterstützung der Pressearbeit)
- Gesundheitsbehörden (BMG, BVA)
- Universitäten (national, international)
- Pharmazeutische Industrie
- Internationale Projekte (z.B. EuroDURG, PILLS)



Kontaktinformationen/Ansprechpartner

Allgemein

www.dapi.de

Telefon 06196 / 928 – 818

Fax 06196 / 928 – 813

info@dapi.de

Karl-Heinz Resch M.A. (Geschäftsführer Ökonomie)

Prof. Dr. Martin Schulz (Geschäftsführer Pharmazie)

Dr. Sittah Czeche (Apothekerin)

Alexandra Franzmann (Diplom-Mathematikerin)

Dietmar Klöckner (Diplom-Mathematiker)

Dr. Katrin Schüssel (Apothekerin)

Miriam Ude (Apothekerin)